ALDI

Gutes für alle.

Gültig von
Mo. 12.10. bis Sa. 17.10.

# GUTES FÜR ALLE.
## ZUM ALDI PREIS.

Handelsblatt
Preis-Leistungs-Sieger
1. Platz
2026
ALDI
Lebensmitteleinzelhandel
Im Vergleich: 15 Unternehmen
21.01.2026
YouGov

Mo. 12.10. – Sa. 17.10.

bio

**Speisekürbis „Hokkaido"**
Lose Ware; Deutschland
(kg = 0.99)

-47 %
0.99 **
1.89
kg-Preis

Mo. 12.10. – Sa. 17.10.

**Minutensteaks**
Frisch; aus dem Schweinerücken; zum Braten oder für den Grill; 400-g-Packung (kg = 5.73)

-23 %
2.29 **
2.99

ab Mo. 12.10.

**naketano Jogginghose**
Stück; Seite 13
Herren, Größen M-XXL
Damen, Größen S-XL
14.99 *

CHOCEUR
**Halloween-Schokoladenkugeln**
Mit Milchcreme- oder Kakaocremefüllung; je 32 Stück; 200-g-Beutel (kg = 8.95)
AKTION
1.79 *

TROLLI
**Halloween Sweet & Sour**
Schaumzucker-Gummibonbon-Mix; 19 Stück; 360-g-Beutel (kg = 7.75)
AKTION
2.79 *

TROLLI
**Glotzer**
Schaumzucker-Gummibonbon mit Füllung; 7 Stück; 131-g-Beutel (kg = 12.90)
AKTION
1.69 *

Diese und weitere Halloween-Süßigkeiten zum Verteilen findest du ab Seite 10.

NEU!

CHOCEUR
**Halloween-Schoko-Mix**
Packung enthält 15 versch. Figuren aus Vollmilchschokolade; 200-g-Beutel (kg = 9.95)
AKTION
1.99 *

SUN SNACKS
**Halloween-Snack-Gespenster**
Kartoffelsnack; Original oder Ketchup-Style; 75-g-Beutel (kg = 9.20)
AKTION
0.69 *

MILSANI
**Mini-Käsesnacks**
Gouda; 48 % Fett i. Tr.; einzeln verpackt; 6x20-g-Packung (kg = 12.42)
AKTION
1.49 *

ab Mo. 12.10.

Weitere Artikel findest du ab Seite 5.

MÜLLER
**Joghurt mit der Ecke**
Versch. Sorten, z. B. Schoko Balls oder Typ Schwarzwälder Kirsch; 150-g-Becher (kg = 2.20)
-62 %
0.33 **
UVP 0.89

PFANNER
**Eistee**
Versch. Sorten, z. B. Pfirsich oder Der Grüne; 2-L-Packung (Liter = 0.50)
AKTION
0.99 **

XXL

GRÜNLÄNDER
**Käsescheiben XXL**
Versch. Sorten, z. B. Würzig oder Mild & Nussig; 210g bzw. 240g; Packung (kg = 12.81/11.21)
-37 %
2.69 *
UVP 4.29

Aus der Kühlung

aldi-nord.de

*Aktionsartikel stehen nur in begrenzter Anzahl zur Verfügung. Sie können daher schon am Vormittag des Aktionstages kurz nach Aktionsbeginn ausverkauft sein. ** Diese Artikel stehen nur in begrenzter Anzahl zur Verfügung und können zu bestimmten Zeiten der Aktion ausverkauft sein. [A] Die Marke ALDI steht nach Ansicht der von YouGov befragten Verbraucher für das beste Preis-Leistungs-Verhältnis in der Kategorie Lebensmitteleinzelhandel. Mehr Informationen auf www.handelsblatt.com/preis-leistung.

Mo. 12.10. – Sa. 17.10.

# HERBSTLICHER KÜRBISGENUSS.

## ZUM ALDI PREIS.

KURZE WEGE. MEHR FRISCHE.

Gilt für alle Artikel auf Seite 2.

Ideal zum Schnitzen

**Speise- und Schnitzkürbis „Halloween"**
Deutschland; Stück

AKTION 3.99 **

**Speisekürbis „Butternut"**
Lose Ware; Klasse 1; Deutschland (kg = 0.99)

-50 % 0.99 ** ~~1.99~~
kg-Preis

**Speisekürbis**
Lose Ware; Sorten: Spaghetti, Sombra, Mini-Muskat oder Chamäleon; Deutschland (kg = 1.59)

AKTION 1.59 **
kg-Preis

Naturland

bio

**Speisekürbis „Hokkaido"**
Lose Ware; Deutschland (kg = 0.99)

-47 % 0.99 ** ~~1.89~~
kg-Preis

**Speisekartoffeln**
Festkochend; Deutschland; 5-kg-Netz (kg = 0.60)

XXL
5 kg
AKTION 2.99 **

**ENTDECKE NOCH MEHR FRISCHE ANGEBOTE**

Immer montags auf www.aldi-nord.de/frische

Mo. 12.10. – Sa. 17.10.

# BIS ZU 50% SPAREN

**Mandarinen**
Lose Ware; Klasse 1; Republik Südafrika (kg = 1.79)
AKTION
1.79 **
kg-Preis

**Große Kulturchampignons**
Weiß; Klasse 1; Deutschland, Niederlande, Polen; 400-g-Schale (kg = 4.48)
400 g
AKTION
1.79 **

**Zespri Kiwi Gold**
Klasse 1; Neuseeland; Stück
AKTION
0.59 **

**Tafeläpfel rot**
Klasse 1; Deutschland; 2-kg-Beutel (kg = 1.11)
2 kg
AKTION
2.22 **

GARDENLINE
**Außergewöhnliche Grünpflanze**
Im 12-cm-Kulturtopf; ca. 13–36 cm hoch; versch. Sorten; Pflanze
3.99 *

GARDENLINE
**Schmetterlings-Orchidee**
Im 12-cm-Kulturtopf; 2-Trieber; ca. 50–70 cm hoch; versch. Farben; Pflanze
6.99 *

* Aktionsartikel stehen nur in begrenzter Anzahl zur Verfügung. Sie können daher schon am Vormittag des Aktionstages kurz nach Aktionsbeginn ausverkauft sein. ** Diese Artikel stehen nur in begrenzter Anzahl zur Verfügung und können zu bestimmten Zeiten der Aktion ausverkauft sein.

Gutes für alle. ALDI

# Mo. 12.10. – Sa. 17.10.

## Rinderhackfleisch XXL

Frisch; vielseitig verwendbar; 1-kg-Packung (kg = 7.99)

XXL

1 kg

7.99*

**BIS ZU 17 % SPAREN**

## Bratwurst Merguez XXL

Frisch; vom Lamm; grob; pikant gewürzt; zum Braten oder für den Grill; 480-g-Packung (kg = 12.48)

XXL

480 g

5.99*

Haltungsform 2 Stall + Platz haltungsform.de

## Backleberkäse „Chili-Cheese"

Frisch; vom Schwein; mit Cheddar und Jalapeños; in Ofenschale; zum Backen; 450-g-Packung (kg = 6.64)

AKTION

2.99*

Haltungsform 3 Frischhaltestall haltungsform.de

## Rinder-Rouladen XXL

Küchenfertig; aus der Keule; zum Braten; 800-g-Packung (kg = 16.24)

XXL

800 g

12.99*

Haltungsform 2 Stall + Platz haltungsform.de

## Hähnchenbrustfilet-Teilstücke XXL

Frisch; zum Braten oder für den Grill; 1-kg-Packung (kg = 8.29)

1 kg XXL

-17 %

8.29**

~~9.99~~

Haltungsform 2 Stall + Platz haltungsform.de

## Ganzes Hähnchen

Frisch; gewürzt; für den Grill oder Ofen; 1,3-kg-Packung (kg = 4.61)

AKTION

5.99*

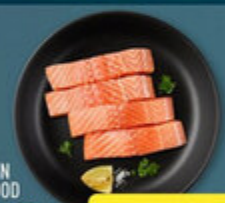

GOLDEN SEAFOOD

## Lachsfiletportionen

Frisch; aus Norwegen; mit Haut; zum Braten oder für den Grill; 8x125-g-Packung (kg = 15.99)

AKTION

15.99*

## BACKWAREN ZUM GENIESSEN!

NEU!

MEIN BESTES

### Holzofenpinsa-Margherita

Knusprig dünner Pinsateig mit echt italienischem Mehl „farina integrale"; mit Tomaten und Käse belegt; frisch gebacken; Stück

AKTION

0.99*

MEIN BESTES

### Zimtschnecke

Plunderteig mit Zimt-Zucker-Füllung; frisch gebacken; Stück

AKTION

0.89*

Gutes für alle.

*Das System zur einheitlichen Kennzeichnung der Haltungsform wird aktuell von 4 Stufen auf 5 Stufen umgestellt. In der Umstellungsphase verkaufen wir Artikel beider Haltungsformkennzeichnungen. Näheres erfährst du unter haltungsform.de.

# Mo. 12.10. – Sa. 17.10.

**BIS ZU 46 % SPAREN**

27 g Protein pro Flasche

MILSANI
**High-Protein-Drink**
Schokolade- oder Vanille-Geschmack; 500-ml-Flasche (Liter = 3.38)

**AKTION 1.69***

MÖVENPICK
**Mousse/Pudding**
Versch. Sorten, z. B. Mousse au Chocolat oder Pudding Bourbon-Vanille; 80 g bzw. 150 g; Becher (kg = 8.63/4.60)

**-30 % 0.69*** UVP ~~0.99~~

MILSANI
**Sahnepudding**
Versch. Sorten, z. B. Vanille & Keks-Stücke mit Creme-Vanillegeschmack oder Schoko & Schokolinsen; 150 g bzw. 155 g; Becher (kg = 5.27/5.16)

**AKTION 0.79***

EHRMANN
**Vanille-/Früchtetraum**
Versch. Sorten, z. B. Vanilletraum Erdbeere oder Früchtetraum Pfirsich-Maracuja; 115-g-Becher (kg = 3.39)

**-43 % 0.39*** UVP ~~0.69~~

HERTA
**Finesse**
Versch. Sorten, z. B. Hähnchenbrust, Butter-Chicken-Taste oder Hähnchenbrust mit Curry; 100-g-Packung (kg = 13.98)

**-46 % 1.39**** UVP ~~2.59~~

MILSANI
**Milchsnack**
10 Stück; 10x28-g-Packung (kg = 6.39)

**AKTION 1.79***

STARBUCKS
**Eiskaffee**
Versch. Sorten, z. B. Caffè Latte oder Cappuccino; 220-ml-Becher (Liter = 6.77)

**-40 % 1.49*** UVP ~~2.49~~

ARLA
**Kærgården XXL**
Mischstreichfett; versch. Sorten, z. B. Ungesalzen oder Balance gesalzen²; 400-g-Packung (kg = 4.98)

**400 g 1.99***

BRESSO
**Frischkäsespezialität**
Versch. Sorten, z. B. mit Kräutern aus der Provence oder pikante Kräuter; 150-g-Becher (kg = 8.60)

**-46 % 1.29**** ~~2.39~~

**Cheesestrings**
Original; schnittfester Mozzarella; einzeln verpackt; 4x20-g-Packung (kg = 24.88)

**AKTION 1.99***

Aus der Kühlung

*Aktionsartikel stehen nur in begrenzter Anzahl zur Verfügung. Sie können daher schon am Vormittag des Aktionstages kurz nach Aktionsbeginn ausverkauft sein. **Diese Artikel stehen nur in begrenzter Anzahl zur Verfügung und können zu bestimmten Zeiten der Aktion ausverkauft sein.
² 30 % weniger Fett als Butter.

Gutes für alle. ALDI

# Mo. 12.10. – Sa. 17.10.

SPEISEZEIT
**Fertiggericht XXL**
Versch. Sorten, z. B. Penne Gorgonzola oder Bami Goreng; 900-g-Packung (kg = 3.88)

XXL
900 g
3.49*

# GUTES FÜR ALLE.
## ZUM ALDI PREIS.

ALL SEASONS
**Rahmspinat XXL**
Mit Sahne; mild gewürzt; küchenfertig; 1-kg-Beutel (kg = 1.99)

XXL
1 kg
1.99*

IGLO
**Filegro**
Versch. Sorten, z. B. Ofen-Backfisch oder Müllerin-Art; 240 g bzw. 250 g; je 2 Stück; Packung (kg = 11.63/11.16)

-42 %
2.79*
UVP 4.89

SPEISEZEIT
**Party-Snackbox**
3 Snack-Klassiker in einer Box; mit Dip, 50 g; versch. Sorten, z. B. Party-Snack-Box oder Classic-Party-Snack-Box; 445 g bzw. 460 g; Packung (kg = 8.97/8.67)

AKTION
3.99*

Aus der Tiefkühlung

ALL SEASONS
**Himbeeren XXL**
Ungezuckert¹; sortenrein; 1-kg-Beutel (kg = 7.99)

XXL
1 kg
7.99*

LANGNESE
**Cremissimo**
Versch. Sorten, z. B. Schokolade oder Bourbon-Vanille; 825 ml bzw. 900 ml; Packung (Liter = 2.17/1.99)

-55 %
1.79**
3.99

LANGNESE
**Magnum-Stieleis**
Versch. Sorten, z. B. Classic oder Almond; je 6 Stück; 600-ml-Packung (Liter = 4.98)

-45 %
2.99**
5.49

## Happy Kapselmaschine
Modell TAS100x; 1.400 W; für Kaffee-, Kakaospezialitäten und Tee; abnehmbarer Wassertank; ca. 0,7 L; LED-Bedienfeld; ca. 18 x 27 x 31 cm; Stück

Keine Aufheizdauer nach dem Einschalten

-25 %
29.99*
UVP 39.99

BOSCH
TASSIMO

IM AUFSTELLER

## Kaffeekapseln
Versch. Sorten, z. B. Morning Café Strong & Intense XL oder Jacobs Typ Latte Macchiato Classico; 163,8 g bzw. 264 g; Packung (kg = 26.19/16.25)

-38 %
4.29*
UVP 6.99

DALLMAYR
**Home Barista**
Ganze Bohne; Caffè Crema Forte oder Dolce; 1-kg-Packung (kg = 12.99)

AKTION
12.99*

# Mo. 12.10. – Sa. 17.10.

## BIS ZU 55% SPAREN

ALPENSCHMAUS
**Griebenschmalz**
Versch. Sorten, z. B. Apfel oder Klassik; 100-g-Packung (kg = 9.90)

**AKTION 0.99***

MILSANI
**Scheibli XXL**
Schmelzkäsescheiben; mit Chester oder Allgäuer Art; je 20 Scheiben; 400-g-Packung (kg = 5.48)

XXL **400 g 2.19***

MEINE METZGEREI
**Schinken-Zwiebel-mettwurst XXL**
Vom Schwein; 250-g-Packung (kg = 7.96)

XXL **250 g 1.99***

HERTA
**Knacki**
Herzhafte und mild geräucherte Würstchen; 210-g-Packung (kg = 7.10)

**-31 % 1.49*** UVP ~~2.19~~

Aus der KÜHLung

WONNEMEYER
**Oliven XXL**
Grün; entkernt; mariniert; in Kräuter-Marinade oder Knoblauch-Kräuter-Marinade; 300-g-Packung (kg = 8.30)

XXL **300 g 2.49***

IM AUFSTELLER

VOLVIC
**Naturelle**
Natürliches Mineralwasser ohne Kohlensäure; zzgl. Pfand = 0.25; 1,5-L-Flasche (Liter = 0.53)

**-41 % 0.79**** UVP ~~1.35~~

IM AUFSTELLER

**Coca-Cola**
Versch. Sorten, z. B. Original Taste oder Fanta Exotic Zero; z. T. koffeinhaltig; z. T. ohne Zucker; zzgl. Pfand = 0.25; 1,25-L-Flasche (Liter = 0.95)

**-25 % 1.19**** ~~1.59~~

IM AUFSTELLER

CHOCEUR
**Kokosflocken/Gelee**
Versch. Sorten, z. B. Kokosflocken oder Gelee-Aprikosen; 200 g bzw. 250 g; Packung (kg = 8.95/7.16)

**AKTION 1.79***

FINCA EL RENEGADO
**Bio-Tempranillo-Bobal DO**
Trockener spanischer Rotwein; 0,75-L-Flasche (Liter = 5.32)

**AKTION 3.99***

HEINEKEN
**Original**
Premiumbier; zzgl. Pfand 6 x 0.25 = 1.50; 6 x 0,33-L-Dose (Liter = 2.02)

**6 Dosen -44 % 3.99*** UVP ~~7.19~~

* Aktionsartikel stehen nur in begrenzter Anzahl zur Verfügung. Sie können daher schon am Vormittag des Aktionstages kurz nach Aktionsbeginn ausverkauft sein. ** Diese Artikel stehen nur in begrenzter Anzahl zur Verfügung und können zu bestimmten Zeiten der Aktion ausverkauft sein.
¹ Enthält von Natur aus Zucker.

Gutes für alle. ALDI

# Mo. 12.10. – Sa. 17.10.

BISCOTTO
**Dänisches Buttergebäck**
In Schmuckdose; z. T. mit Zucker bestreut; 750-g-Dose (kg = 6.39)

**AKTION 4.79***

**BIS ZU 52% SPAREN**

IM AUFSTELLER

FUNNY-FRISCH
**Chipsfrisch**
Versch. Sorten, z. B. Ungarisch oder Oriental; 150-g-Beutel (kg = 7.93)

**-40 % 1.19** ** (1.99)

IM AUFSTELLER

DORITOS
**Tortilla-Chips**
Versch. Sorten, z. B. Paprika- oder Sweet-Chili-Pepper-Geschmack; 110-g-Beutel (kg = 10.09)

**-44 % 1.11*** UVP 1.99

IM AUFSTELLER

**m&m's**
Versch. Sorten, z. B. Crispy oder Peanut; 128 g bzw. 150 g; Beutel (kg = 13.20/11.27)

**-43 % 1.69** ** UVP 2.99

Exklusiv bei ALDI Nord

MILKA
**Tafelschokolade**
Versch. Sorten, z. B. Noisette oder Sweet Winter; 90 g bzw. 100 g; Packung (kg = 10.56/9.50)

**-52 % 0.95** ** UVP 1.99

LENOR
**Waschmittel**
Versch. Sorten, Color oder Universal, z. B. All-in-1-Pods XXL oder Flüssigwaschmittel; je für 76 Anwendungen bzw. je für 100 Anwendungen; Packung/Flasche (Anwendung = 0.24/0.18)

**AKTION 17.99***

PURINA
**Gourmet Gold Feine Pastete**
Alleinfuttermittel für ausgewachsene Katzen; enthält Sorten mit Rind, Kaninchen, Lamm und Kalb; 24x85-g-Packung (kg = 4.98)

**-31 % 9.99*** UVP 14.49

STORCK
**Knoppers Riegel**
Versch. Sorten, z. B. Nuss oder Erdnuss; je 5 Stück; 200-g-Packung (kg = 8.45)

**-32 % 1.69** ** (2.49)

PURINA ONE
**Bifensis Trockenfutter**
Alleinfuttermittel für ausgewachsene Katzen; Huhn oder Lachs; 750-g-Beutel (kg = 3.99)

**-23 % 2.99** ** (3.89)

PURINA
**Felix/ Adventuros**
Ergänzungsfuttermittel für ausgewachsene Katzen oder Hunde; versch. Sorten, z. B. Felix Knabber-Mix Original oder Adventuros Nuggets; 200 g bzw. 300 g; Beutel (kg = 14.95/9.97)

**-14 % 2.99** ** (3.49)

# Dauerhaft reduziert

**DAUERHAFT GÜNSTIGER. ZUM ALDI PREIS.**

BIS ZU **16 % SPAREN**

BISCOTTO
## Reiswaffeln
Versch. Sorten, z. B. Milchschokolade oder Joghurtgeschmack; 150-g-Packung (kg = 11.27)

-15 %
1.69
~~1.99~~

BISCOTTO
## Schoko-Butterkeks
Knuspriger Butterkeks; Vollmilch oder Zartbitter; 125-g-Packung (kg = 11.12)

-12 %
1.39
~~1.59~~

CHOCEUR
## Tafelschokolade
Versch. Sorten, z. B. Kaffee-Sahne oder Honig-Salz-Mandel; 200-g-Tafel (kg = 9.95)

-9 %
1.99
~~2.19~~

BISCOTTO
## Schoko-Waffelröllchen
Vollmilch oder Zartbitter; 125-g-Packung (kg = 11.92)

-16 %
1.49
~~1.79~~

BISCOTTO
## Doppelkeks
Mit 46 % Kakaocremefüllung; 500-g-Packung (kg = 3.38)

-5 %
1.69
~~1.79~~

BISCOTTO
## Kokos-Törtchen
Kokosgebäck mit Zartbitterschokolade; 400-g-Packung (kg = 6.23)

-16 %
2.49
~~2.99~~

BISCOTTO
## Feine Butterwaffeln
Mit 18 % Butteranteil; 6x40-g-Packung (kg = 6.21)

-16 %
1.49
~~1.79~~

BISCOTTO
## Butterkeks
Classic oder Vollkorn; 2x200-g-Packung (kg = 4.48)

-5 %
1.79
~~1.89~~

BISCOTTO
## Schoko-&-Keks-Sticks
Milch- oder Zartbitterschokolade; 90-g-Packung (kg = 14.33)

-13 %
1.29
~~1.49~~

CHOCEUR
## Schokoriegel
Versch. Sorten, z. B. Get'it oder Peanut Bits; je 6 Stück; 300-g-Packung (kg = 6.63)

-4 %
1.99
~~2.09~~

* Aktionsartikel stehen nur in begrenzter Anzahl zur Verfügung. Sie können daher schon am Vormittag des Aktionstages kurz nach Aktionsbeginn ausverkauft sein. ** Diese Artikel stehen nur in begrenzter Anzahl zur Verfügung und können zu bestimmten Zeiten der Aktion ausverkauft sein.

Gutes für alle. ALDI

# DAUERHAFT GÜNSTIGER.

## ZUM ALDI PREIS.

## BEIM 17-FACHEN PREISSIEGER

-14 %

TRADER JOE'S
**Nüsse**
Geröstet und ungesalzen; versch. Sorten; 200-g-Beutel (kg = 14.95)

2.99 ~~3.49~~

-15 %

TRADER JOE'S
**Cashew-Erdnuss-Mix**
Versch. Sorten; 200-g-Beutel (kg = 8.45)

1.69 ~~1.99~~

-13 %

TRADER JOE'S
**Cashewkerne**
Naturbelassen; 200-g-Beutel (kg = 12.45)

2.49 ~~2.89~~

-25 %

TRADER JOE'S
**Cashew-Cranberry-Mix**
Versch. Sorten; 200-g-Beutel (kg = 7.45)

1.49 ~~1.99~~

-21 %

TRADER JOE'S
**Premium-Nuss-Mix**
Versch. Sorten; 200-g-Beutel (kg = 14.95)

2.99 ~~3.79~~

TRADER JOE'S
**Nuss-Frucht-Mischung**
Versch. Sorten; 200-g-Beutel (kg = 8.45)

-26 %

1.69 ~~2.29~~

TRADER JOE'S
**Knusperkracher**
Mit Paprika Geschmack; 200-g-Beutel (kg = 4.95)

-16 %

0.99 ~~1.19~~

-17 %

TRADER JOE'S
**Nuss-Variation**
Naturbelassen; 200-g-Beutel (kg = 13.95)

2.79 ~~3.39~~

-16 %

TRADER JOE'S
**Macadamia**
Geröstet und gesalzen; 125-g-Beutel (kg = 19.92)

2.49 ~~2.99~~

Gutes für alle.

* Auszeichnungen beziehen sich auf die Branche „Lebensmittelmärkte-Discounter". Quelle: Kundenmonitor® Deutschland 2026 www.kundenmonitor.de/26-026-4, ServiceBarometerAG München.

**BIS ZU 28 % SPAREN**

SUN SNACKS
**Erdnussflips**
Mais-Snack mit frisch gemahlenen Erdnüssen; 200-g-Beutel (kg = 3.95)

-20 %
0.79
~~0.99~~

Preis je Stück: 0.29

RIVER
**Cola/Zero**
Koffeinhaltig; z. T. ohne Zucker; zzgl. Pfand: 1.50; 6x0,33-L-Dose (Liter = 0.85)

-26 %
1.69
~~2.29~~

SUN SNACKS
**Tortilla Chips**
Versch. Sorten; 300-g-Beutel (kg = 3.97)

-20 %
1.19
~~1.49~~

RIVER
**Cola/ Limonade**
Versch. Sorten; z.T. ohne Zucker; z.T koffeinhaltig; zzgl. Pfand: 0.25; 1,5-L-Flasche (Liter = 0.33)

-24 %
0.49
~~0.65~~

9 Flaschen

Preis je Stück: 0.34

RIO D'ORO
**Apfel-spritzer**
Fruchtig & spritzig; versch. Sorten; zzgl. Pfand: 2.25; 9x0,5-L-Flasche (Liter = 0.66)

-14 %
2.99
~~3.49~~

SUN SNACKS
**Linsenchips**
Versch. Sorten; 90-g-Beutel (kg = 8.78)

-20 %
0.79
~~0.99~~

SUN SNACKS
**Kesselchips**
Im Kessel geröstet; mit Schale; versch. Sorten; 150-g-Beutel (kg = 7.93)

-14 %
1.19
~~1.39~~

SUN SNACKS
**Hurricorn**
Versch. Sorten; 125-g-Beutel (kg = 9.52)

-7 %
1.19
~~1.29~~

TRADER JOE'S
**Snack-mandeln**
Versch. Sorten; 150-g-Beutel (kg = 11.93)

-18 %
1.79
~~2.19~~

SWEETLAND
**Vegane Frucht-gummis**
Versch. Sorten; 150 g bzw. 180g; Packung (kg = 6.60/5.50)

-28 %
0.99
~~1.39~~

CHOCEUR
**Milk & Crisp**
Vollmilchschokolade mit Milchcreme-Cerealienfüllung; 9 Stück; 211,5-g-Packung (kg = 9.41)

-20 %
1.99
~~2.49~~

# Mo. 12.10. – Sa. 17.10.

FINEST BAKERY
**Halloween-Cupcakes**
4 Stück; 240-g-Packung (kg = 6.21)

**AKTION 1.49***

## UNHEIMLICH GÜNSTIG.
**ZUM ALDI PREIS.**

LANDFREUDE
**Bunte Eier**
Gekocht und gefärbt; aus Bodenhaltung; 6er-Packung (Stück = 0.33)

**AKTION 1.99***

MILSANI
**Mini-Käsesnacks**
Gouda; 48 % Fett i. Tr.; einzeln verpackt; 6x20-g-Packung (kg = 12.42)

**AKTION 1.49***

**NEU!**

BACK FAMILY
**Halloween-Streudekor**
Zum Dekorieren von Süßspeisen und Gebäck; versch. Sorten, z. B. Pumpkin- oder Witch-Mix; 90-g-Dose (kg = 15.44)

**AKTION 1.39***

Aus der Kühlung

Exklusiv bei ALDI

HARIBO
**Halloween-Mix**
Mischung mit Fruchtgummi und Dragees; 34 Mini-Beutel; 500-g-Beutel (kg = 6.98)

**AKTION 3.49***

XXL Exklusiv bei ALDI

MAOAM
**Maoween-Minis XXL**
Kaubonbons; 54 Stück; 675-g-Beutel (kg = 6.65)

**675 g 4.49***

IM AUFSTELLER

FRITT
**Halloween-Mix**
Minis; fruchtige Kaubonbonstreifen; 36 Stück; 350-g-Packung (kg = 9.97)

**-12 %**
**3.49***
UVP 3.99

**NEU!**

BACK FAMILY
**Halloween-Backdekor**
Versch. Sorten, z. B. Gespenster oder Marzipan-Finger; 12 g bzw. 35 g; Packung (kg = 132.50/45.43)

**AKTION 1.59***

ALDI **Gutes für alle.**

* Aktionsartikel stehen nur in begrenzter Anzahl zur Verfügung. Sie können daher schon am Vormittag des Aktionstages kurz nach Aktionsbeginn ausverkauft sein.

# Mo. 12.10. – Sa. 17.10.

NEU!

CHOCEUR
**Halloween-Schoko-Fledermäuse**
Aus Vollmilchschokolade; 16 Stück; 100-g-Beutel (kg = 17.90)

AKTION **1.79***

FINEST BAKERY
**Halloween-Biskuitrolle**
350-g-Packung (kg = 4.26)

AKTION **1.49***

NEU!

CHOCEUR
**Halloween-Schoko-Mix**
Packung enthält 15 versch. Figuren aus Vollmilchschokolade; 200-g-Beutel (kg = 9.95)

AKTION **1.99***

HALLOWEEN
**Choco-Lollys**
10 Stück; 150-g-Packung (kg = 11.27)

AKTION **1.69***

HALLOWEEN
**Kaubonbons**
6 versch. Geschmacksrichtungen; 66 Stück; 500-g-Beutel (kg = 3.58)

AKTION **1.79***

SWEETLAND
**Halloween-Mix**
Fruchtgummi-Mix; versch. Halloween-Motive; 11 Stück; 440-g-Packung (kg = 5.66)

AKTION **2.49***

BISCOTTO
**Halloween-Kekse**
Orangen- oder Kakaocreme; je 10 Stück; 146-g-Packung (kg = 10.21)

AKTION **1.49***

SUN SNACKS
**Halloween-Snack-Gespenster**
Kartoffelsnack; Original oder Ketchup-Style; 75-g-Beutel (kg = 9.20)

AKTION **0.69***

CHOCEUR
**Halloween-Schokoladenkugeln**
Mit Milchcreme- oder Kakaocremefüllung; je 32 Stück; 200-g-Beutel (kg = 8.95)

AKTION **1.79***

* Aktionsartikel stehen nur in begrenzter Anzahl zur Verfügung. Sie können daher schon am Vormittag des Aktionstages kurz nach Aktionsbeginn ausverkauft sein.

Gutes für alle. ALDI

# Dauerhaft im Sortiment

CHOCEUR
## Winterriegel
Versch. Sorten, z. B. Spekulatius-Fest oder Apfel-Märchen; je 11 Riegel; 200-g-Packung (kg = 9.95)

**1.99**

ALL SEASONS
## Wildpreiselbeeren
Fruchtig, fein-herb; passt zu Wild und Käse; 400-g-Glas (kg = 4.98)

**1.99**

ALL SEASONS
## Grünkohl
Abtropfgewicht (ATG) = 420 g; 720-ml-Glas (kg = 3.31 ATG)

**1.39**

WESTMINSTER
## Wintertee
Versch. Sorten, z. B. Spekulatius oder Zimt-Pflaume; 50-g-Packung (kg = 27.80)

**1.39**

## Premium-Glühwein
Versch. Sorten, z. B. Rot oder Weiß; mit natürlichen Gewürzaromen; 0,75-l-Flasche (Liter = 3.32)

**2.49**

NEU!

ALL SEASONS
## Apfelrotkohl
Küchenfertig; portionierbar; 1-kg-Packung (kg = 2.29)

**2.29**

Aus der Tiefkühlung

SCHULTENBRÄU
## Winterbock
Starkbier; kräftig-malzig; zzgl. Pfand = 0.25; 0,5-l-Dose (Liter = 1.58)

**0.79**

ab Mo. 12.10.

# DEIN COZY-LOOK.

**ZUM ALDI PREIS.**

naketano

Mit Kordelzug

KI generiert

Loose fit

## Jogging-hose

88 % Baumwolle, 11 % Polyester, 1 % Viskose bzw. 65 % Baumwolle, 35 % Polyester; S–XL; Stück

Tapered fit

**14.99***

## Jogging-hose

65 % Baumwolle, 35 % Polyester; M–XXL; Stück

**14.99***

Für Damen

Regular fit

## Sweatshirt/-jacke

88 % Baumwolle, 11 % Polyester, 1 % Viskose bzw. 65 % Baumwolle, 35 % Polyester; S–XL; Stück

**17.99***

Für Herren

Mit Kordelzug

Regular fit

## Sweatjacke/Hoodie

65 % Baumwolle, 35 % Polyester; M–XXL; Stück

**17.99***

* Aktionsartikel stehen nur in begrenzter Anzahl zur Verfügung. Sie können daher schon am Vormittag des Aktionstages kurz nach Aktionsbeginn ausverkauft sein.

Gutes für alle. ALDI

# ab Mo. 12.10.

## Kleid

Oberteil 60 % Baumwolle, 40 % Polyester, Rockfutter reine Baumwolle, Tüll 100 % Polyester; 98/104–122/128; Stück

**4.99***

## Pailletten-Sweatshirt

60 % Baumwolle, 40 % Polyester; 98/104–122/128; Stück

**7.99***

Gilt für die gesamte Doppelseite 1

## Mütze-&-Schal-Set

100 % Polyacryl; Einheitsgröße; Set

**4.99***

## Pyjama

Reine Baumwolle; 98/104–122/128; 2er-Packung

**9.99***

L&D

## Kinder-Unterhemden

95 % Baumwolle, 5 % Elasthan; 122/128–146/152; 2er-Packung

**2.99***

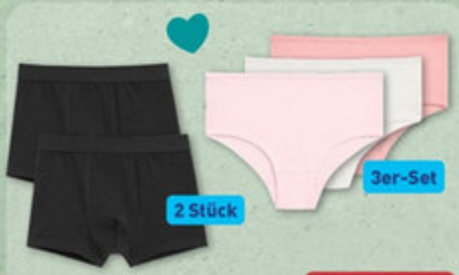


L&D

## Kinder-Slips/-Retropants

95 % Baumwolle, 5 % Elasthan; 122/128–146/152; Packung

**2.49***

ALDI SÜD Gutes für alle.

*Aktionsartikel stehen nur in begrenzter Anzahl zur Verfügung. Sie können daher schon am Vormittag des Aktionstages kurz nach Aktionsbeginn ausverkauft sein. ©Spider-Man: © 2026 MARVEL; Frozen, Lilo & Stitch, Minnie Maus: © Disney; Mario Kart: © 2026 Mattel. © Nintendo.; Monster Trucks, Die-Cast: © 2026 Mattel. MATTEL, HOT WHEELS and associated trademarks and trade dress are owned by Mattel. ® and ™ designate U.S. trademarks of Mattel, except as noted. Bluey: BLUEY™ and BLUEY character Logos ™ & © Ludo Studio Pty Ltd 2018.

# ab Mo. 12.10.

3+ bis 5+

## Action-/ Fahrzeug-spielzeug

Versch. Modelle; Stück/Packung

-20 %

3,99* UVP ~~4.99~~

0+ bis 3+

## Schulter-Plüschfigur

Magnetische Plüschfigur; Polyester; ca. 12–13 cm hoch; versch. Modelle; Stück

-37 %

9,99* UVP ~~15.99~~

2+ bis 6+

## Puzzle

2–4 versch. Puzzles je Ausführung; versch. Motive und Teileanzahl, z. B. Spider Man, Toy Story oder Minions; Stück

3,99*

3+ bis 6+

## Puzzle

20–112 Teile; versch. Motive, z. B. Bluey oder Winnie the Pooh; Stück

2,99*

14+

## Panorama-Puzzle

1.000 Teile; ca. 25 x 34 cm; versch. Motive; Stück

-60 %

5,99* UVP ~~14.99~~

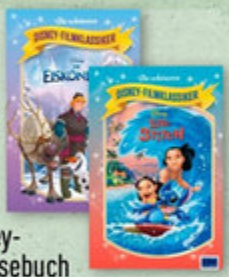


3+

## Disney-Vorlesebuch

Hardcover; beliebte Filmklassiker kindgerecht nacherzählt; je 80 Seiten; versch. Titel; Stück

5,99*

2+

## Soundbuch

Mit 5 bzw. 10 Sounds, Liedern oder Fühlelementen; An-/Ausschalter; ca. 10 Seiten; versch. Titel; Stück

6,99*

4+

## Monster-High-Puppe

Mit 11 flexiblen Gelenken; ca. 33 cm hoch; versch. Modelle; Stück

-35 %

12,99* UVP ~~19.99~~

3+

Dermatologisch getestet

## Badekugel mit Überraschung

Versch. Duftrichtungen und Überraschungsfiguren; 100-g-Packung (kg = 29.90)

-25 %

2,99* UVP ~~3.99~~

Paw Patrol: © 2026 & ™ Spin Master Ltd. All Rights Reserved. ™ & © 2026 Paramount Pictures. All Rights Reserved. Monster High Puppe: © 2024 Mattel. MATTEL, MONSTER HIGH and associated trademarks and trade dress are owned by Mattel ® and ™ designate U.S. trademarks of Mattel, except as noted.; Grogu: © & ™ Lucasfilm Ltd.; © 2026 Disney Enterprises, Inc. ® © 2023 Mattel.

Gutes für alle.

# ab Mo. 12.10.

UP2FASHION
## Sweatshirt
70 % Polyester, 28 % Viskose, 2 % Elasthan; S–XL; Stück

**7.99***

01

UP2FASHION
## Hose
70 % Polyester, 28 % Viskose, 2% Elasthan bzw. 64 % Polyester, 33 % Viskose, 3 % Elasthan; Stück

**7.99***

UP2FASHION
## Strickjacke
72 % Polyacryl, 25 % Polyester, 3 % Elasthan; S–XL; Stück

**9.99***

UP2FASHION
## Mantel
100 % Polyester; Stück

**19.99***

Für Herren

UP2FASHION
## Parka
Obermaterial, Futter und Wattierung 100 % Polyester; M–XL; Stück

**17.99***



* Aktionsartikel stehen nur in begrenzter Anzahl zur Verfügung. Sie können daher schon am Vormittag des Aktionstages kurz nach Aktionsbeginn ausverkauft sein.

ab Mo. 12.10.

# DEINE WOHLFÜHL-BASICS.

## ZUM ALDI PREIS.

2er-Set

QATC
Mehr Infos: transparenz.aldi.de/codes/GHG1003253

UP2FASHION
**Unterhemden**
95 % Baumwolle, 5 % Elasthan; S–XL; 2er-Packung

Preis je Stück: 2.00

**3,99***

3er-Set

QATC
Mehr Infos: transparenz.aldi.de/codes/GHG1003254

UP2FASHION
**Slips**
95 % Baumwolle, 5 % Elasthan; S–XL; 3er-Packung

Preis je Stück: 1.33

**3,99***

Verschiedene 3er-Sets

UP2FASHION
**Unterhemden**
95 % Baumwolle, 5 % Elasthan bzw. grau-melange 85 % Baumwolle, 10 % Viskose, 5 % Elasthan; M–XXL; 3er-Packung

Preis je Stück: 2.67

**7,99***

Verschiedene 3er-Sets

UP2FASHION
**Retropants**
95 % Baumwolle, 5 % Elasthan bzw. grau-melange 85 % Baumwolle, 10 % Viskose, 5 % Elasthan; M–XXL; 3er-Packung

Preis je Stück: 2.33

**6,99***

3er-Set

UP2FASHION
**T-Shirts**
95 % Baumwolle, 5 % Elasthan; M–XXL; 3er-Packung

Preis je Stück: 3.33

**9,99***

Verschiedene 7er-Sets

UP2FASHION
**Socken**
82 % Baumwolle, 16 % Polyester, 2 % Elasthan (LYCRA®); 35/38–43/46; 7 Paar

Preis je Paar: 1.00

**6,99***

* Aktionsartikel stehen nur in begrenzter Anzahl zur Verfügung. Sie können daher schon am Vormittag des Aktionstages kurz nach Aktionsbeginn ausverkauft sein.

Gutes für alle. ALDI

# ab Mo. 12.10.

NOVITESSE
## Renforcé-Bettwäsche
Reine Baumwolle; mit Reißverschluss; Bettbezug, ca. 135 x 200 cm, und Kopfkissenbezug, ca. 80 x 80 cm; Garnitur

MADE IN GERMANY

**19.99***

Regular fit

UP2FASHION
## Pyjama
50 % Baumwolle, 50 % Polyester; S–XL; Garnitur

**7.99***

Herren, Größen 41–45

Memory-Foam-Innensohle

Damen, Größen 37–41

UP2FASHION
## Hausschuhe
Obermaterial und Futter 100 % Polyester; flexible TPR-Laufsohle; Paar

**4.99***

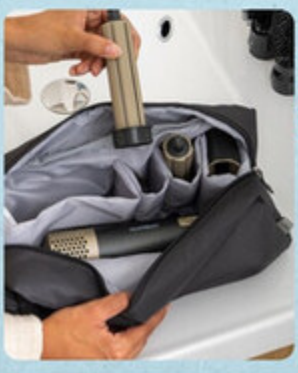

3 Heizstufen

Inkl. Aufbewahrungstasche

Farbvarianten

AMBIANO
## 5-in-1-Multistyler
Modell JYS-800H-F; 800–1.000 W; geeignet zur Anwendung für trockenes oder nasses Haar; 5 austauschbare Aufsätze; Stück

3 Jahre HERSTELLER-GARANTIE

**19.99***



* Aktionsartikel stehen nur in begrenzter Anzahl zur Verfügung. Sie können daher schon am Vormittag des Aktionstages kurz nach Aktionsbeginn ausverkauft sein.

# ab Mo. 12.10.

LACURA
## Happiness

Orange und Sandelholz; Duschschaum oder Duschöl, je 200 ml, bzw. Bodylotion, 250 ml; Packung (Liter = 11.45/9.16)

**2.29***

Mit Nachtlicht und Bewegungsmelder

Farbvarianten

3 Jahre HERSTELLER-GARANTIE

AMBIANO
## Naturgeräuschebox

9 Sounds individuell einstellbar: Vogelgesang, Meeresrauschen, Waldgeräusche, Kaminfeuer etc.; 3 Betriebsarten (nur Licht, Licht mit Sound und nur Sound); Wandmontage mit Saugnäpfen oder Schraube; inkl. USB-C-Kabel; Stück

**9.99***

Zusammenklappbar

Mit Tragegriffen und Deckel

Stück, ca. 40 x 50 x 30 cm

FSC Bambus

HOME CREATION
## Wäschekorb

Bambus; waschbare Baumwoll-Polyester-Einsätze bzw. -Wäschesack; Stück/Packung

3er-Set

Ca. 26 x 16 x 11 cm, ca. 30 x 20 x 12 cm, ca. 33 x 23 x 15 cm

**6.99***

Kabellose Anwendung

LED-Display mit Batterie-Anzeige

3 Jahre HERSTELLER-GARANTIE

Inkl. Zubehör

CARRERA
## 6-in-1-Haar- und-Barttrimmer

Modell 24163900; Betriebszeit: ca. 60 Min.; wiederaufladbarer Li-Ionen-Akku; inkl. Schneidaufsätze und USB-Ladekabel; Stück

-42 %

**19.99***

UVP ~~34.90~~

* Aktionsartikel stehen nur in begrenzter Anzahl zur Verfügung. Sie können daher schon am Vormittag des Aktionstages kurz nach Aktionsbeginn ausverkauft sein.

Gutes für alle. ALDI

# ab Do. 15.10.

## Pfanne

Aluminium; Titanium-Antihaftversiegelung innen; ergonomischer Thermokunststoff-Griff; mit Thermo-Signal™-Technologie; für alle Herdarten, inkl. Induktion; Stück

| 01 | 02 | 03 |
|---|---|---|
| Ø: ca. 20 cm | Ø: ca. 24 cm | Ø: ca. 28 cm |
| -65 % | -62 % | -62 % |
| 14.99* | 17.99* | 19.99* |
| UVP 42.99 | UVP 47.99 | UVP 52.99 |

Ergonomischer Thermokunststoff-Griff

Mit Thermo-Signal™-Technologie

## Schmorpfanne

Ø: ca. 24 cm

Aluminium; mit Glasdeckel; Titanium-Antihaftversiegelung; für alle Herdarten, inkl. Induktion; Stück

-63 %

29.99*

UVP 82.99

## PREMIUM-QUALITÄT VON Tefal ZUM ALDI PREIS.

Integrierte Ausgießnasen

## Grillpfanne

Ø: ca. 26 cm

Aluminium; Titanium-Antihaftbeschichtung; für alle Herdarten, inkl. Induktion; Stück

-63 %

24.99*

UVP 68.89

Oval, ca. 4,4 L

Farbvariante

Robuste Eisenguss-Qualität

Rund, ca. 5,7 L

CROFTON

## Bräter

Gusseisen; innen und außen emailliert; für alle Herdarten, inkl. Induktion; backofengeeignet bis ca. 260 °C; Stück

29.99*

Backofengeeignet bis ca. 260 °C

Ø: ca. 18 cm, ca. 1,7 L

Ca. 26 x 26 cm

CROFTON

## Topf/Grillpfanne

Gusseisen; innen und außen emailliert; für alle Herdarten, inkl. Induktion; Stück

14.99*

Multifunktionsdeckel, verwendbar als Spritzschutz oder Ausgießhilfe, Ø: ca. 24-28 cm

Magnetischer Topfuntersetzer, Ø: ca. 18 cm

CROFTON

## Küchenzubehör

Z. T. spülmaschinengeeignet; versch. Modelle, z. B. 2 faltbare Silikonsiebe; Stück/Zer-Packung

3.99*



* Aktionsartikel stehen nur in begrenzter Anzahl zur Verfügung. Sie können daher schon am Vormittag des Aktionstages kurz nach Aktionsbeginn ausverkauft sein.

# ab Do. 15.10.

Ca. 30 x 10 x 10 cm

Ideal für 2 Personen

3 Jahre HERSTELLER-GARANTIE

AMBIANO
## Mini-Raclette

Modell RD-1; 400 W; Grillplatte und Pfännchen mit Antihaftbeschichtung; herausnehmbare Grillplatte; inkl. 2x Spachtel; Kabel: ca. 1 m lang; Stück

**9.99***

Gleichzeitige Zubereitung von 4 Gerichten

Garkorb-Volumen: je ca. 4 L

3 Jahre HERSTELLER-GARANTIE

AMBIANO
## Vertikale Heißluftfritteuse

Modell VAF-20; 2.400 W; 2 separat gesteuerte Garkörbe, antihaftbeschichtet; 9 voreingestellte Programme; Touch-Display; inkl. 2 Frittiergestelle und 2 Frittiergitter; Stück

**79.99***

2 Stück, Ø: je ca. 20 cm

Stück, Ø: ca. 25 cm

Farbvariante

Stück, ca. 20 x 30 cm

CROFTON
## Silikon-Auflaufform

Backofengeeignet bis 220 °C, mikrowellen- und spülmaschinengeeignet; versch. Modelle; Stück/Packung

**3.99***

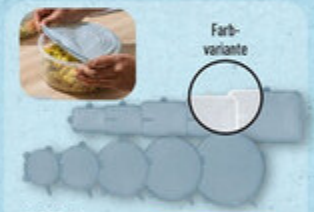

Farbvariante

CROFTON
## Silikondeckel

Dehnbar; spülmaschinengeeignet; in je 5 versch. Größen; 5er-Packung

Verschiedene 5er-Sets

**1.99***

CROFTON
## Frischhaltedosen mit Clip-Deckel

Mikrowellen-, spülmaschinen- und gefrierschrankgeeignet; Clip-Deckel mit Silikondichtung; Set: 4x ca. 240 ml, 3x ca. 500 ml, 2x ca. 530 ml, 3x ca. 1.000 ml und 1x ca. 2.500 ml; Packung

**9.99***

13-tlg.

Farbvariante

ROTHO
## Aufbewahrungsdosen

Polypropylen; spülmaschinen-, gefrier- und mikrowellengeeignet (ohne Deckel); Set: 10x ca. 0,5 L, 6x ca. 1 L und 1x ca. 8 L; Packung

-50 %

**9.99***

UVP ~~19.99~~

Farbvariante

17-tlg.

Platzsparend stapelbar

Salatbox-To-Go

Lunchbox-To-Go

ROTHO
## Lunchbox-/Salatbox-To-Go

Kunststoff; spülmaschinengeeignet; Inneneinsatz mit Flüssigkeitsbehälter und Besteck; Deckel inkl. 4 Verschlussclips; Lunchbox, ca. 1,1 L, Salatbox, ca. 1,7 L; Stück

-58 %

**4.99***

UVP ~~11.99~~

* Aktionsartikel stehen nur in begrenzter Anzahl zur Verfügung. Sie können daher schon am Vormittag des Aktionstages kurz nach Aktionsbeginn ausverkauft sein.

Gutes für alle. ALDI

# ab Do. 15.10.

* Aktionsartikel stehen nur in begrenzter Anzahl zur Verfügung. Sie können daher schon am Vormittag des Aktionstages kurz nach Aktionsbeginn ausverkauft sein. [1] Dieser Artikel enthält ein Biozid-Produkt: Durch die antibakterielle Ausrüstung (Zusatz von Silberphosphat glas) wird Bakterienwachstum auf dem Artikel dauerhaft minimiert. [2] Leistungserbringer der Mobilfunkdienstleistung ist E-Plus Service GmbH (EPS), E-Plus-Straße 1, 40472 Düsseldorf. ALDI und MEDION handeln im Namen und für Rechnung der EPS. Die EPS erbringt ihre Leistung im Netz der Telefónica Germany GmbH & Co. OHG. Startguthaben

# ab Do. 15.10.

HOME CREATION
## Gewichtsdecke
Bezug 100 % Polyester, Füllung 100 % Polyester mit feinen Glasperlen; ca. 130 x 170 cm; Stück

**17.99***

HOME CREATION
## Wärmflasche
Flasche Naturkautschuk, Bezug 100 % Polyester; für Kinder oder Erwachsene; Stück

**3.99***

bea-fon
## SL645 LTE (4G)
Vertragsfrei; kein SIM-Lock; XXL-Innendisplay ca. 7,11 cm (2,8"); Außendisplay ca. 4,49 cm (1,77"); große Schrift & Zahlen; extralauter Klingelton; SOS-Taste frei programmierbar; Stück

**-33 %**
**59.99***
UVP ~~89.95~~

HOME CREATION
## Körner-/Kirschkernkissen
Bezug reine Baumwolle; zur Wärme- und Kühlungsanwendung; Körnerkissen, ca. 53 x 20 cm, Kirschkernkissen, ca. 21 x 21 cm, oder Kinder-Kirschkernkissen, ca. 15 x 20 cm; Stück

**3.99***

Passt perfekt

Handelshaus Dittmann GmbH
Kissinger Straße 68
97727 Fuchsstadt

30 Stück
## Alkaline-Batterien
AA LR6 oder AAA LR03; 30er-Packung

**-57 %**
**7.99***
UVP ~~18.79~~

AMBIANO
## Blutdruckmessgerät/ Pulsoximeter/Thermometer
Medizinprodukt; Blutdruckmessgerät DBP-2242, automatische Messung von Blutdruck und Puls, LC-Display; Pulsoximeter XM113, prüft Blutsauerstoffsättigung, grafische Pulsanzeige; Thermometer DET-2130, sekundenschnelle Ohr- und Stirnmessung; Speicherung der letzten 20 Messungen; Stück

3 Jahre HERSTELLER-GARANTIE

**14.99***

nicht auszahlbar. Preise im Basistarif: Innerhalb Deutschlands und im EU-Ausland: Gespräche (60/1) und SMS zu ALDI TALK 0,03 €/Min./SMS, Standard-Gespräche (60/1) und SMS 0,11 €/Min./SMS. Datenverbindung 0,24 €/MB (Taktung 10 KB Schritte mit bis zu 25 Mbit/s im Download und bis zu 10 Mbit/s im Upload). Datennutzung nur mit LTE-fähiger Hardware möglich. Preise u. Taktungsangaben gelten nicht für Sondernr., (Mehrwert-)Dienste. Aktivierung der SIM-Karte und alle Infos unter alditalk.de.

Gutes für alle. ALDI

# ab Do. 15.10.

Modellvarianten

HOME CREATION
**Weihnachtsfigur**
Mit ausziehbaren Beinen; Stück

**9.99***

HOME CREATION
**LED-Lichterkranz**
Für innen; Lichtfarbe: warmweiß; mit Timerfunktion; inkl. Batterien; Stück

**7.99***

HOME CREATION
**Duftkerze**
Baumwolldocht; Brenndauer ca. 35 Std., Ø x H: ca. 8 x 9 cm; Stück

**2.49***

2 Stück, Brenndauer: je ca. 62 Std.
4 Stück, Brenndauer: je ca. 38 Std.
6 Stück, Brenndauer: je ca. 22 Std.

Farbvarianten

HOME CREATION
**Stumpenkerzen**
Versch. Modelle; Packung

**3.99***

12 Stück

HOME CREATION
**Maxi-Teelichte**
Brenndauer: bis zu je 10 Std.; 12er-Packung

**2.49***

100 Stück

HOME CREATION
**Teelichte**
Brenndauer: bis zu je ca. 4 Std.; 100er-Packung

**4.49***

Gutes für alle.

* Aktionsartikel stehen nur in begrenzter Anzahl zur Verfügung. Sie können daher schon am Vormittag des Aktionstages kurz nach Aktionsbeginn ausverkauft sein.

# ab Do. 15.10.

LED-Lichterkette, ca. 20 m lang

1.000 LEDs

LED-Galaxie-Lichterkette, ca. 16 m lang

HOME CREATION

## LED-Galaxie-Lichterkette/LED-Lichterkette

Für innen und außen; IP44; 8 Leuchtmodi; Lichtfarbe: warmweiß; mit Timerfunktion; dimmbar; inkl. Aufrollhilfe; Stück

SGS GS

**14.99***

LED-Innenlichterkette, 20 LEDs, ca. 240 cm lang, Stück

LED-Maxi-Tee-lichte, Ø: je ca. 6 cm, 2 Stück

LED-Innenlichterkette, 20 LEDs, ca. 150 cm lang, Stück

LED-Teelichte, Ø: je ca. 4 cm, 4 Stück

HOME CREATION

## LED-Innenlichterkette/-Teelichte

Mit Timer- und Flackerfunktion; Lichtfarbe: warmweiß; inkl. Batterien; versch. Modelle; Stück/Packung

**1.99***

Warmweiß

200 LEDs

Kette ca. 15 m lang

Multicolor

Kaltweiß

SGS GS

HOME CREATION

## LED-Lichterkette

Für innen und außen; IP44; 8 Leuchtmodi; Zuleitung ca. 5 m lang; mit Timerfunktion; Stück

**7.99***

Lichterkette, ca. 5 m lang

Lichtfarben: warmweiß oder bernsteinfarben

50 LEDs/ Mikro-LEDs

Lichterschweif, ca. 5 m lang

Mikro-Lichterkette, ca. 5 m lang

HOME CREATION

## LED-Lichterschweif/-Lichterkette/-Mikro-Lichterkette

Für innen und außen; IP44; mit Timerfunktion; dimmbar; inkl. Batterien; Stück

**2.99***

Farbvarianten schwarz und silbern

Ca. 18 x 23 x 4 cm

Modellvariante

Ca. 20 x 20 x 4 cm

3 Jahre HERSTELLER-GARANTIE

HOME CREATION

## LED-Weihnachtsdeko

Für innen; Lichtfarbe: warmweiß; mit Timerfunktion; inkl. Batterien; Stück

**3.99***

* Aktionsartikel stehen nur in begrenzter Anzahl zur Verfügung. Sie können daher schon am Vormittag des Aktionstages kurz nach Aktionsbeginn ausverkauft sein.

Gutes für alle. ALDI

# ab Do. 15.10.

KI generiert

Rechteckig,
B x L: ca. 50 x 70 cm,
Stück

Acrylfarben, 12 x 12 ml
(Liter = 34.65)

Malmesser, 6er-Set

Fächerpinsel, 12er-Set

HOME CREATION
**Künstlerbedarf**
Versch. Modelle; Packung

**4.99***

Je ca.
25 x 30 cm,
3 Stück

Ø: ca. 30 cm, Stück

Ca. 30 x 30 cm und
40 x 40 cm, 2er-Set

HOME CREATION
**Blanko-Leinwand**
Reine Baumwolle; Stück/Packung

**3.99***

Farbvariante

40 Glitzer-Klebestifte

Heißklebepistole,
inkl. 7 Klebestifte

Strassstein-Applikator,
inkl. Strassstein

HOME CREATION
**Heißklebepistole/-stifte/ Strassstein-Applikator**
Zum Basteln und Reparieren;
z. B. 56 transparente Klebestifte; Packung

**4.99***

# EUER VERTRAUEN: UNSER VERSPRECHEN.

ALDI SAGT DANKE FÜR DIE VIELEN ERSTEN PLÄTZE
BEIM KUNDENMONITOR® DEUTSCHLAND 2026.[1]

*Kundenmonitor® Deutschland 2026*

**Platz 1** ALDI Nord

Kategorie:
**Qualität der Nonfood Aktionsartikel**
in der Branche Lebensmittelmärkte – Discounter 2026

**Mehr Infos unter kundenmonitor.de/26-026-4**

[1] Auszeichnungen beziehen sich auf die Branche „Lebensmittelmärkte – Discounter".
Quelle: Kundenmonitor® Deutschland 2026 www.kundenmonitor.de/26-026-4; ServiceBarometerAG, München

KI generiert

# Do. 15.10. – Sa. 17.10.

**BIS ZU 15 % SPAREN**

## FRISCHE FÜR ALLE.
**ZUM ALDI PREIS.**

### Zwetschgen
Offene Schale; Klasse 1; Bosnien und Herzegowina, Republik Moldau, Serbien; versch. Gewichte (kg = 1.69)

-15 %
1.69 **
~~1.99~~
kg-Preis

### Granatapfel
Klasse 1; Spanien, Türkei; Stück

-10 %
0.89 **
~~0.99~~

### Salat mit Wurzelballen
Belgien, Deutschland, Niederlande; Stück

AKTION
0.99 **

### Mini-Gurken
Klasse 1; Marokko, Niederlande, Spanien; 500-g-Netz (kg = 2.58)

AKTION
1.29 **

Deutsche Gärtnerware
Wissen, wo's wächst.

Gilt für alle Pflanzen außer Kalanchoe

GARDENLINE
### Herbstpflanzen-Trio
Im 12-cm-Kulturtopf; ca. 20–26 cm hoch; 3 Pflanzen je Topf; Herkunft: Deutschland; Pflanze

2.49 *

GARDENLINE
### Kalanchoe
Im 10,5-cm-Kulturtopf; ca. 25–27 cm hoch; Herkunft: Dänemark; versch. Blütenfarben; Pflanze

1.89 *

GARDENLINE
### Winterstern
Im 12-cm-Kulturtopf; ca. 28 cm hoch; Herkunft: Deutschland; Pflanze

1.99 *

GARDENLINE
### Calluna vulgaris Twin/Trio
Im 10,5/11-cm-Kulturtopf; ca. 25 cm hoch; winterhart; Garden Girls oder Beauty Ladys; Pflanze

1.49 *

GARDENLINE
### Alpenveilchen
Im 12-cm-Kulturtopf; ca. 25 cm hoch; Herkunft: Deutschland; versch. Sorten; Pflanze

1.69 *

GARDENLINE
### Chrysantheme
Im 12-cm-Kulturtopf; ca. 25 cm hoch; Herkunft: Deutschland; versch. Sorten; Pflanze

1.29 *

* Aktionsartikel stehen nur in begrenzter Anzahl zur Verfügung. Sie können daher schon am Vormittag des Aktionstages kurz nach Aktionsbeginn ausverkauft sein. ** Diese Artikel stehen nur in begrenzter Anzahl zur Verfügung und können zu bestimmten Zeiten der Aktion ausverkauft sein.

Gutes für alle. ALDI

# ab Do. 15.10.

XXL

500 g

16.49*

## Lammfilets XXL

Aus Neuseeland; in Kräutermarinade; zum Braten oder für den Grill; versch. Gewichte; z. B. 500 g (kg = 32.98)

# GUTES FÜR ALLE.

ZUM ALDI PREIS.

ZERTIFIZIERTE NACHHALTIGE FISCHEREI MSC www.msc.org/de

GOLDEN SEAFOOD

## Backfisch

Aus Alaska-Seelachsfilet; Cornflakes- oder Knusper-Panade; zum Braten oder für den Ofen; MSC-zertifiziert; 600-g-Packung (kg = 9.15)

AKTION

5.49*

## Sauerbraten

Vom Rind; küchenfertig; Abtropfgewicht (ATG) = 600 g; 1-kg-Packung (kg = 16.65 ATG)

AKTION

9.99*

Haltungsform 2 Stall + Platz haltungsform.de

TRADER JOE'S

## Spare Ribs

Kotelettrippe vom Schwein; flüssig gewürzt; vorgegart; mit Smoky-BBQ-Marinade; für den Ofen oder Grill; versch. Gewichte; z. B. 750 g (kg = 7.99)

750 g

5.99*

Weitere Artikel zur Streetfood-Aktion findest du ab Seite 33.

TRADER JOE'S

## Cheeseburger

Burger-Brötchen mit Rindfleischfrikadelle; gegart, mit Käse- und Gurkenscheiben; zum erneuten Erhitzen; 4x125-g-Packung (kg = 9.98)

AKTION

4.99*

# BACKWAREN ZUM GENIESSEN!

MEIN BESTES

## Superberliner

Siedegebäck mit Schokoladenfüllung; mit Zucker dekoriert; Stück

AKTION

0.89*

MEIN BESTES

## Käse-Mozzarella-Fächer

Plunderteig mit Käsecremefüllung; mit Käse überbacken; frisch gebacken; Stück

AKTION

0.99*



[1] Das System zur einheitlichen Kennzeichnung der Haltungsform wird aktuell von 4 Stufen auf 5 Stufen umgestellt. In der Umstellungsphase verkaufen wir Artikel beider Haltungsformkennzeichnungen. Näheres erfährst du unter haltungsform.de.

# ab Do. 15.10.

**BIS ZU 44% SPAREN**

XXL
250 g
1.49*

CUCINA
**Mozzarella XXL**
2 Kugeln; 45 % Fett i. Tr.; Abtropfgewicht (ATG) = 250 g; 450-g-Beutel (kg = 5.96 ATG)

BERGADER
**Bergbauern-Käse**
In Scheiben; Würzignussig oder Mildnussig; 150-g-Packung (kg = 9.93)

-44 %
1.49*
UVP ~~2.69~~

OLYMPUS
**Griechischer Hirtenkäse**
Aus Kuh-, Schafs- und Ziegenmilch; mind. 48 % Fett i. Tr.; 200-g-Packung (kg = 6.95)

AKTION
1.39*

BERGADER
**Weichkäse-spezialität**
51 % Fett i. Tr.; versch. Sorten, z. B. Almzeit cremig-würzig oder Bavaria blu; 150-g-Packung (kg = 10.60)

-11 %
1.59**
~~1.79~~

**Thüringer Rostbratwurst**
Im Naturdarm; zum Braten oder für den Grill; 5x100-g-Packung (kg = 6.98)

-41 %
3.49*
UVP ~~5.99~~

GUT DREI EICHEN
**Edelsalami XXL**
Geräuchert; 180-g-Packung (kg = 7.72)

XXL
180 g
1.39*

LANDLIEBE
**Frische Landmilch**
3,5 % Fett; 1-L-Packung (Liter = 0.99)

-41 %
0.99*
UVP ~~1.69~~

XXL
2 x 250 g
2.99*

GUT DREI EICHEN
**Wiener Würstchen XXL**
Geräuchert; 2x250-g-Packung (kg = 5.98)

Aus der Kühlung

SALATKÖNIG
**Creme**
Tzatziki oder Kartoffel-Creme; 500-g-Becher (kg = 3.98)

AKTION
1.99*

XXL
250 g
2.49*

GUT DREI EICHEN
**Schwarzwälder Schinken XXL**
Geräuchert; 12 Wochen gereift; 250-g-Packung (kg = 9.96)

*Aktionsartikel stehen nur in begrenzter Anzahl zur Verfügung. Sie können daher schon am Vormittag des Aktionstages kurz nach Aktionsbeginn ausverkauft sein. **Diese Artikel stehen nur in begrenzter Anzahl zur Verfügung und können zu bestimmten Zeiten der Aktion ausverkauft sein.

Gutes für alle. ALDI

ab Do. 15.10.

FINEST BAKERY
**Wikinger-Röllchen**
Gebäckröllchen mit Persipan und cremiger Füllung; enthält Alkohol; 200-g-Packung (kg = 7.45)

AKTION 1.49*

# GUTES FÜR ALLE.
## ZUM ALDI PREIS.

GRANDESSA
**Griechischer Honig**
Versch. Sorten, z. B. Thymian- oder Berghonig; 450-g-Glas (kg = 9.53)

AKTION 4.29*

BARISSIMO
**Latte**
Versch. Sorten, z. B. Chai Latte aromatisiert mit Vanille-Zimt-Geschmack oder Latte aromatisiert mit Kürbisgeschmack; je 8 Portionen; 200-g-Packung (kg = 8.95)

AKTION 1.79*

CHOCEUR
**Milchmäuse**
Mit Milchcreme, umhüllt von Edel-Vollmilchschokolade; 300-g-Packung (kg = 10.97)

AKTION 3.29*

1 Flasche = 5 Shots

NEU!

HOHES C
**Shots**
Versch. Sorten, z. B. Vitamin-Shots Immun oder Ingwer-Shots Kurkuma; zzgl. Pfand = 0.25; 0,33-L-Flasche (Liter = 5.12)

AKTION 1.69*

ALL SEASONS
**Heidelbeeren**
Leicht gezuckert; Abtropfgewicht (ATG) = 205 g; 580-ml-Glas (kg = 9.22 ATG)

AKTION 1.89*

KNORR
**Schlemmersauce**
Versch. Sorten, z. B. Chili oder Knoblauch; 250-ml-Flasche (Liter = 3.96)

-50 %
0.99*
UVP ~~1.99~~

SPEISEZEIT
**Mikrowellengericht**
Versch. Sorten, z. B. Grünkohltopf oder Schmorkohl; 280-g-Packung (kg = 7.11)

AKTION 1.99*

IGLO
**Rahmgemüse**
Versch. Sorten, z. B. Erbsen & Karotten oder Königsgemüse; 480 g bzw. 500 g; Packung (kg = 4.98/4.78)

-31 %
2.39*
UVP ~~3.49~~

ab Do. 15.10.

# BIS ZU 56 % SPAREN

-56 %

0.99 **

~~2.29~~

LÄTTA
**Original**
Halbfettmargarine; 450-g-Packung (kg = 2.20)

MEINE KUCHENWELT
**Gefüllte Windbeutel**
Kirsch- oder Himbeer-Sahne; 400-g-Packung (kg = 10.73)

AKTION

4.29 *

Mit Ei

CUCINA
**Eier-Tagliatelle**
Aus Hartweizengrieß; 500-g-Packung (kg = 3.38)

AKTION

1.69 *

IM AUFSTELLER

NISSIN
**Soba Cup Noodles**
Versch. Sorten, z. B. Teriyaki oder Classic; 90-g-Becher (kg = 14.33)

-27 %

1.29 *

UVP ~~1.79~~

Aus der Tiefkühlung

TRADER JOE'S
**Nussmischung Süß & Sauer**
Geröstete Mandeln & Pekannüsse mit Schokolade & Cranberrys; 125-g-Packung (kg = 15.92)

AKTION

1.99 *

BISCOTTO
**Erdnusskekse**
Milchschokolade oder Klassik; 150 g bzw. 175 g; Packung (kg = 9.93/8.51)

AKTION

1.49 *

TRADER JOE'S
**Feuergebrannte Mandeln**
Mit Zucker karamellisiert; 200-g-Beutel (kg = 9.95)

AKTION

1.99 *

270 g

XXL

-33 %

1.99 *

UVP ~~2.99~~

ELEPHANT
**Pretzels XXL**
Knuspriges Laugengebäck; versch. Sorten, z. B. Tomatoes & Herbs oder Honey Mustard & Onion; 270-g-Beutel (kg = 7.37)

BISCOTTO
**Spritzgebäck**
Versch. Sorten, z. B. Vollmilchschokolade oder Natur; 150 g bzw. 175 g; Packung (kg = 8.60/7.37)

AKTION

1.29 *

* Aktionsartikel stehen nur in begrenzter Anzahl zur Verfügung. Sie können daher schon am Vormittag des Aktionstages kurz nach Aktionsbeginn ausverkauft sein. ** Diese Artikel stehen nur in begrenzter Anzahl zur Verfügung und können zu bestimmten Zeiten der Aktion ausverkauft sein.

Gutes für alle. ALDI

# ab Do. 15.10.

6 Dosen

-24 %

3.79* UVP ~~4.99~~

VELTINS
**Pülleken**
Versch. Sorten, z. B. Helles Pülleken oder Helles Pülleken 0,0 %; z. T. alkoholfrei; zzgl. Pfand 6 x 0.25 = 1.50; 6x0,33-L-Dose (Liter = 1.91)

**BIS ZU 50 % SPAREN**

SCHÖFFERHOFER
**Weizen-Mix Grapefruit**
Fruchtig-herb; Klassisch oder Alkoholfrei; zzgl. Pfand = 0.25; 0,5-L-Dose (Liter = 1.58)

-20 %

0.79* UVP ~~0.99~~

PFANNER
**Fruchtsaftgetränk**
Aus Fruchtsaftkonzentrat; versch. Sorten, z. B. Maracuja oder Granatapfel; 1-L-Packung (Liter = 0.99)

-50 %

0.99* UVP ~~1.99~~

6 Dosen

RED BULL
**Energydrink**
Taurin- und koffeinhaltig; zzgl. Pfand 6 x 0.25 = 1.50; 6x0,25-L-Dose (Liter = 3.33)

-33 %

4.99* UVP ~~7.45~~

GREEN BRIDGE
**Chardonnay California**
Trockener kalifornischer Weißwein; 0,75-L-Flasche (Liter = 3.32)

AKTION

2.49*

**Martini**
Versch. Sorten, z. B. Bianco, 14,5 % Vol., oder Vibrante Alkoholfrei < 0,5 % Vol.; 0,75-L-Flasche (Liter = 9.32)

-36 %

6.99* UVP ~~10.99~~

THREE SIXTY
**Vodka**
Mit Vierfach-Destillation veredelt; 37,5 % Vol.; 0,7-L-Flasche (Liter = 14.27)

-28 %

9.99* UVP ~~13.99~~

**WEITERE ADVENTSKALENDER-VIELFALT AB 19.10.**

FERRERO
**Kinder Maxi-Mix-Adventskalender**
351-g-Packung (kg = 42.71)

AKTION

14.99*

# ab Do. 15.10.

## GÜNSTIGER GENUSS WIE AUF DEM STREETFOOD MARKT

TOP-QUALITÄT
ZUM ALDI PREIS

TRADER JOE'S
**Chicken-Donuts**
Im Backteig; mit Chili-Käse-Dip, 2x50g; 900-g-Packung (kg = 7.77)

AKTION **6.99***

TRADER JOE'S
**Kuchen**
Brookie oder Cheesecake-Brownie; 225 g bzw. 250 g; Packung (kg = 7.51/6.76)

AKTION **1.69***

TRADER JOE'S
**Mini-Muffins**
Versch. Sorten, z. B. Schokogeschmack oder Stracciatella; 225-g-Beutel (kg = 6.62)

AKTION **1.49***

TRADER JOE'S
**Kuchenriegel**
Versch. Sorten, z. B. Milchcreme oder Karamell; 6x38-g-Packung (kg = 8.29)

AKTION **1.89***

TRADER JOE'S
**Pulled Chicken/ Pork**
Gezupftes Fleisch; gegart; in BBQ-Sauce mariniert; 400-g-Dose (kg = 7.48)

AKTION **2.99***

MILSANI
**Tex-Mex-Käse XXL**
Reibekäse aus Cheddar und Mozzarella; 500-g-Packung (kg = 6.98)

500 g **3.49***

TRADER JOE'S
**Brioche-Bagel**
Vorgeschnitten; 4 Stück; 300-g-Packung (kg = 6.30)

AKTION **1.89***

Aus der Kühlung

ALL SEASONS
**Gurken**
Versch. Sorten, z. B. Gurken-Gemüse-Topf oder Honiggurken; Abtropfgewicht (ATG) = 550 g bzw. 615 g; 1.062-ml-Glas (kg = 4.16 ATG/3.72 ATG)

AKTION **2.29***

TRADER JOE'S
**Backmischung**
Pancakes oder Waffeln; in der Schüttelflasche; 200 g bzw. 222 g; Flasche (kg = 5.95/5.36)

AKTION **1.19***

4 Stück

BBQ
**Brioche-Burger-Buns**
Mit Butter verfeinert; vorgeschnitten; 4 Stück; 300-g-Packung (kg = 4.97)

-11 % **1.49*** ~~1.69~~

* Aktionsartikel stehen nur in begrenzter Anzahl zur Verfügung. Sie können daher schon am Vormittag des Aktionstages kurz nach Aktionsbeginn ausverkauft sein.
*** Diese Artikel stehen nur in begrenzter Anzahl zur Verfügung und können zu bestimmten Zeiten der Aktion ausverkauft sein. Dieser Preis gilt nur vom 15.10. bis 17.10.2024.

Gutes für alle. ALDI

# ab Do. 15.10.

TRADER JOE'S
**Ahornsirup**
Mit intensiv karamellartigem Geschmack; 250-ml-Flasche (Liter = 11.96)

**AKTION 2.99***

## GÜNSTIGER GENUSS WIE AUF DEM STREETFOOD MARKT

TOP-QUALITÄT
ZUM ALDI PREIS

TRADER JOE'S
**Buttermilch-Pancakes**
6 Stück; 240-g-Packung (kg = 7.46)

**AKTION 1.79***

TRADER JOE'S
**Fully-Loaded-Pizza**
Hot-Double-Pepperoni oder Mac & Cheese; 505 g bzw. 520 g; Packung (kg = 5.52/5.37)

**AKTION 2.79***

TRADER JOE'S
**Stuffed-Crust-Pizza**
Mit käsehaltiger Füllung im Rand; versch. Sorten, z. B. Salami oder BBQ Chicken; 455 g bzw. 485 g; Packung (kg = 6.57/6.16)

**AKTION 2.99***

Aus der Kühlung

TRADER JOE'S
**Chicken-Cheese-Nuggets**
Mit Gouda; flüssig gewürzt; paniert; 450-g-Packung (kg = 7.31)

**AKTION 3.29***

TRADER JOE'S
**Jumbo-Fritten**
Für Backofen, Fritteuse und Heißluftfritteuse; 1-kg-Beutel (kg = 1.69)

**AKTION 1.69***

TRADER JOE'S
**Knoblauch-Pizzabrot**
Belegt mit Knoblauchöl und Käse; 236-g-Packung (kg = 8.43)

**AKTION 1.99***

Aus der Tiefkühlung

TRADER JOE'S
**Lasagne**
BBQ-Chicken oder Pulled Pork ; 400-g-Packung (kg = 6.23)

**AKTION 2.49***

XXL

SPEISEZEIT
**Chili con Carne XXL**
Mit Schweinefleisch und Kidneybohnen; 1,2-kg-Dose (kg = 2.74)

**1,2 kg 3.29***

XXL

GUT DREI EICHEN
**Bacon XXL**
Geräuchert; zum Braten und Backen; 180-g-Packung (kg = 9.94)

**180 g 1.79***



* Aktionsartikel stehen nur in begrenzter Anzahl zur Verfügung. Sie können daher schon am Vormittag des Aktionstages kurz nach Aktionsbeginn ausverkauft sein.

# ab Do. 15.10.

**TRADER JOE'S®**

Unsere ALDI Eigenmarke Trader Joe's steht für eine große Auswahl an köstlichen Snacks und Getränken – wie aus den USA. Enjoy!

NEU!

Preis je Stück: 0.83

3 Stück

AKTION

TRADER JOE'S
**Soft-Eis**
Packung enthält die Sorten Karamell, Schoko und Erdbeere; 3x75-g-Packung (kg = 11.07)

2.49*

TRADER JOE'S
**Röst-zwiebeln**
Knusprig und goldbraun; 200-g-Beutel (kg = 4.95)

AKTION 0.99*

TRADER JOE'S
**Sandwich-Gurken**
Abtropfgewicht (ATG) = 290 g; 580-ml-Glas (kg = 3.83 ATG)

AKTION 1.11*

TRADER JOE'S
**Texas-Eintopf**
Würzig-deftig; mit Chilibohnen und Jagdwurst; 800-g-Dose (kg = 2.49)

AKTION 1.99*

TRADER JOE'S
**Brioche-Hot-Dog-Buns**
Hot-Dog-Brötchen; vorgeschnitten; 6 Stück; 270-g-Packung (kg = 6.63)

AKTION 1.79*

XL

TRADER JOE'S
**Hot-Dog-Würstchen XL**
Klassik oder Geflügel; je 6 Stück; Abtropfgewicht (ATG) = 400 g; 665-g-Glas (kg = 6.98 ATG)

6 Stück 2.79*

TRADER JOE'S
**Jelly Beans**
Geleebonbons; versch. Geschmacksrichtungen, süß oder sauer; 250-g-Beutel (kg = 6.36)

AKTION 1.59*

TRADER JOE'S
**Jumbo-Flips**
Classic; mit 33 % Erdnussanteil; 450-g-Beutel (kg = 3.98)

AKTION 1.79*

JACK DANIEL'S
**Ready to drink**
Versch. Sorten, z. B. Cola oder Berry; 10 % Vol.; zzgl. Pfand = 0.25; 0,33-L-Dose (Liter = 6.03)

-33 %
1.99*
UVP ~~2.99~~

JIM BEAM
**Bourbon Whiskey/ Black Cherry**
40 % Vol. bzw. 32,5 % Vol.; 0,7-L-Flasche (Liter = 15.70)

-26 %
10.99*
UVP ~~14.99~~

*Aktionsartikel stehen nur in begrenzter Anzahl zur Verfügung. Sie können daher schon am Vormittag des Aktionstages kurz nach Aktionsbeginn ausverkauft sein.

Gutes für alle. ALDI

ab Do. 15.10.

ALDI
Gutes für alle.

# DEIN WOCHENENDE. ZUM ALDI PREIS.

SCHON AB DONNERSTAG SPAREN.

BIS ZU 60 % SPAREN

CORNY
## Haferkraft
Versch. Sorten, z. B. Kakao zero¹ oder Cranberry-Kürbiskern; je 5 Riegel; 5x35-g-Packung (kg = 9.66)

-29 %
1.69*
UVP ~~2.39~~

BAUER
## Der Große Bauer
Fruchtjoghurt; versch. Sorten, z. B. Erdbeere oder Heidelbeere-Cassis; 250-g-Becher (kg = 1.56)

-60 %
0.39*
UVP ~~0.99~~

MILSANI
## Butterkäse XXL
In Scheiben; 45 % Fett i. Tr.; 600-g-Packung (kg = 4.98)

600 g
2.99*

Aus der Kühlung

SCHWEPPES
## Bittergetränk
Versch. Sorten, z. B. Indian Tonic Water oder Wild Berry; z. T. chininhaltig; zzgl. Pfand = 0.25; 1,25-L-Flasche (Liter = 1.11)

-30 %
1.39*
UVP ~~1.99~~

DR PEPPER
## Cola
Koffeinhaltig; versch. Sorten, z. B. Classic oder Cherry; zzgl. Pfand = 0.25; 0,33-L-Dose (Liter = 2.09)

-36 %
0.69*
UVP ~~1.09~~

+ 2 x 10 g gratis im Streuer

BAD REICHENHALLER
## Alpen-Jodsalz XXL
Doppelpackung, 2x500g = 1.000g, mit 2 Streuern, 2x10g = 20g; 1.020-g-Packung (kg = 1.95)

2 x 500 g
1.99*

Mehr auf Seite 23.

HOME CREATION
## Wärmflasche
Flasche Naturkautschuk, Bezug 100 % Polyester; für Kinder oder Erwachsene; Stück

3.99*

## Chicken-Nuggets
Küchenfertig; flüssig gewürzt; gegart; im Backteig; frittiert; zum Erhitzen; mit Curry- und Süßsauer-Dip; 1.000-g-Packung (kg = 5.49)

AKTION
5.49*

## Auberginen
Klasse 1; Spanien; 1-kg-Netz (kg = 1.49)

-21 %
1.49**
~~1.89~~

* Aktionsartikel stehen nur in begrenzter Anzahl zur Verfügung. Sie können daher schon am Vormittag des Aktionstages kurz nach Aktionsbeginn ausverkauft sein. ** Diese Artikel stehen nur in begrenzter Anzahl zur Verfügung und können zu bestimmten Zeiten der Aktion ausverkauft sein. ¹ Enthält von Natur aus Zucker. ² Das System zur einheitlichen Kennzeichnung der Haltungsform wird aktuell von 4 Stufen auf 5 Stufen umgestellt. In der Umstellungsphase verkaufen wir Artikel beider Haltungsformkennzeichnungen. Näheres erfährst du unter haltungsform.de.

FSC www.fsc.org MIX Papier | Fördert gute Waldnutzung FSC® C011124
Dieses Magazin ist auf FSC®-zertifiziertem Papier gedruckt!

FSC www.fsc.org FSC® N001598
Bitte auf die FSC®-zertifizierten Produkte in diesem Magazin achten.

ALDI Nord Deutschland Stiftung & Co. KG, Eckenbergstraße 16b, 45307 Essen. Firma und Anschrift unserer regional tätigen Unternehmen sind unter aldi-nord.de unter „Filialen und Öffnungszeiten" zu finden. Ferner steht unsere kostenlose automatisierte telefonische Hotline unter 0800 7 234 870 zur Verfügung.

aldi-nord.de

42/2026

# EUER VERTRAUEN: UNSER VERSPRECHEN.

ALDI SAGT DANKE FÜR 13 MAL PLATZ 1
BEIM KUNDENMONITOR® DEUTSCHLAND 2026.*

Kundenmonitor® Deutschland 2026
**Platz 1 ALDI**
**Preissieger**
in der Branche Lebensmittelmärkte – Discounter 2026

Kundenmonitor® Deutschland 2026
**Platz 1 ALDI Nord**
Kategorie:
**Qualität der Eigenmarken**
in der Branche Lebensmittelmärkte – Discounter 2026

Kundenmonitor® Deutschland 2026
**Platz 1 ALDI Nord**
Kategorie:
**Qualität der Bioprodukte**
in der Branche Lebensmittelmärkte – Discounter 2026

Kundenmonitor® Deutschland 2026
**Platz 1 ALDI Nord**
Kategorie:
**Preis-Leistungs-Verhältnis Eigenmarken**
in der Branche Lebensmittelmärkte – Discounter 2026

Kundenmonitor® Deutschland 2026
**Platz 1 ALDI Nord**
Kategorie:
**Auswahl bei Eigenmarken**
in der Branche Lebensmittelmärkte – Discounter 2026

Kundenmonitor® Deutschland 2026
**Platz 1 ALDI Nord**
Kategorie:
**Auswahl an Drogerieartikeln**
in der Branche Lebensmittelmärkte – Discounter 2026

Kundenmonitor® Deutschland 2026
**Platz 1 ALDI Nord**
Kategorie:
**Preis-Leistungs-Verhältnis**
in der Branche Lebensmittelmärkte – Discounter 2026

Kundenmonitor® Deutschland 2026
**Platz 1 ALDI Nord**
Kategorie:
**Gestaltung des Marktes**
in der Branche Lebensmittelmärkte – Discounter 2026

Kundenmonitor® Deutschland 2026
**Platz 1 ALDI Nord**
Kategorie:
**Qualität der Nonfood Aktionsartikel**
in der Branche Lebensmittelmärkte – Discounter 2026

Kundenmonitor® Deutschland 2026
**Platz 1 ALDI Nord**
Kategorie:
**Auswahl an Nonfood Aktionsartikeln**
in der Branche Lebensmittelmärkte – Discounter 2026

Kundenmonitor® Deutschland 2026
**Platz 1 ALDI Nord**
Kategorie:
**Übersichtlichkeit des Warenangebotes**
in der Branche Lebensmittelmärkte – Discounter 2026

Kundenmonitor® Deutschland 2026
**Platz 1 ALDI Nord**
Kategorie:
**Wettbewerbs-vorteile**
in der Branche Lebensmittelmärkte – Discounter 2026

Kundenmonitor® Deutschland 2026
**Platz 1 ALDI Nord**
Kategorie:
**Global-zufriedenheit**
in der Branche Lebensmittelmärkte – Discounter 2026

**Mehr Infos unter kundenmonitor.de/26-026-4**

KI generiert

* Auszeichnungen beziehen sich auf die Branche „Lebensmittelmärkte – Discounter". Quelle: Kundenmonitor® Deutschland 2026 www.kundenmonitor.de/26-026-4, ServiceBarometerAG, München
A gemeinsam mit ALDI SÜD Platz 1
B gemeinsam mit Lidl Platz 1

Gutes für alle.